

## Sigue las siguientes instrucciones para que a tu reno se le encienda la nariz

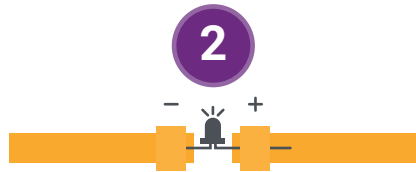

Pon la pegatina de cobre sobre el camino marcado solapándola en las esquinas



Fija las patas del LED al papel utilizando el adhesivo de cobre. La pata más corta (polo negativo) debe dirigirse al icono y la pata más larga (polo positivo) al icono



Coloca la pila de 3V siguiendo las indicaciones + y -

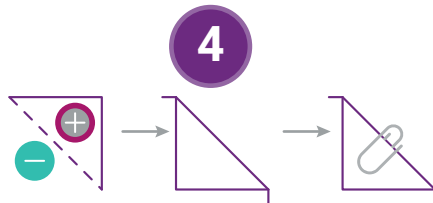

Dobla la página por la línea morada para que la pila haga contacto, sujétala con el clip y... ¡se hizo la luz!

bq | Educación

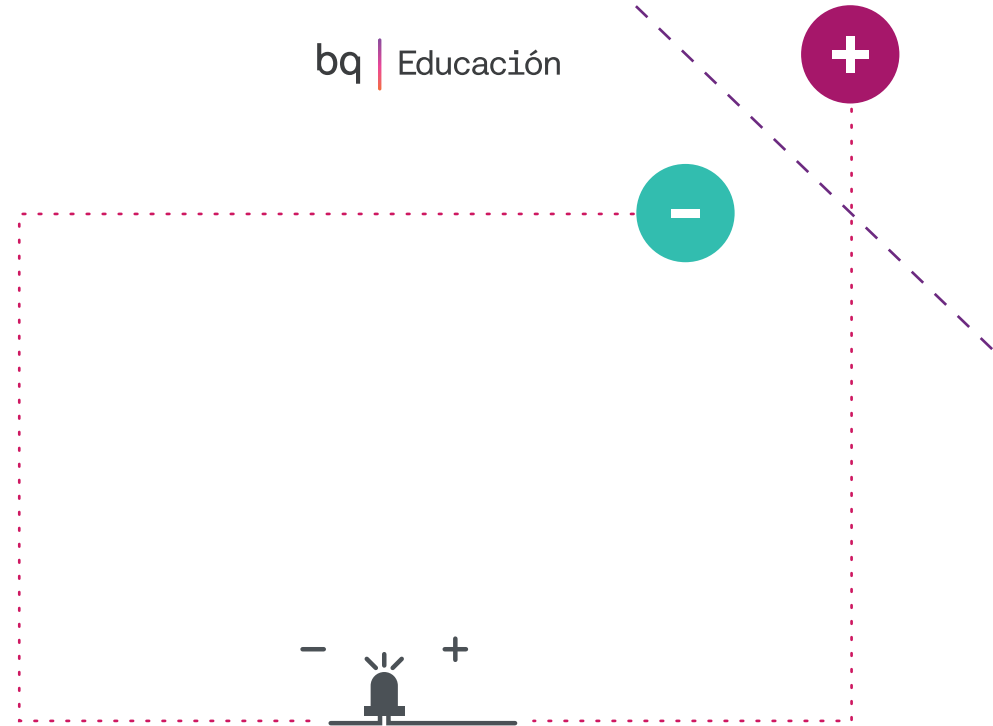

Haz un dibujo de un reno para que se le encienda la nariz.

# FELIZ NAVIDAD